

بسمه تعالی

فرم شناسنامه خدمت دستگاه اجرایی

ضمیمه ۱

۱- عنوان خدمت: صدور شناسه و شناسنامه دام		۲- شناسه خدمت: ۱۳۰۲۱۱۸۲۱۰۲														
۳- ارائه دهنده خدمت	نام دستگاه اجرایی: سازمان جهاد کشاورزی استان کردستان															
	نام دستگاه مادر: معاونت تولیدات دامی															
۴- مشخصات خدمت	شرح خدمت مراجعه به واحد های واجد شرایط اجرای برنامه های اصلاح نژادی و ثبت اطلاعات شجره ای دام ها															
	<table style="width: 100%; border-collapse: collapse;"> <tr> <td style="width: 30%; text-align: center;">بهره برداران (دامداران)</td> <td style="width: 10%; text-align: center;">شماره ثبت</td> <td style="width: 60%;"> <input checked="" type="checkbox"/> خدمت به شهروندان (G۲C) <input checked="" type="checkbox"/> خدمت به کسب و کار (G۲B) <input type="checkbox"/> خدمت به دیگر دستگاه های دولتی (G۲G) </td> </tr> </table>		بهره برداران (دامداران)	شماره ثبت	<input checked="" type="checkbox"/> خدمت به شهروندان (G۲C) <input checked="" type="checkbox"/> خدمت به کسب و کار (G۲B) <input type="checkbox"/> خدمت به دیگر دستگاه های دولتی (G۲G)											
بهره برداران (دامداران)	شماره ثبت	<input checked="" type="checkbox"/> خدمت به شهروندان (G۲C) <input checked="" type="checkbox"/> خدمت به کسب و کار (G۲B) <input type="checkbox"/> خدمت به دیگر دستگاه های دولتی (G۲G)														
	<table style="width: 100%; border-collapse: collapse;"> <tr> <td style="width: 50%; text-align: center;"><input type="checkbox"/> تصدی گری</td> <td style="width: 50%; text-align: center;"><input checked="" type="checkbox"/> حاکمیتی</td> </tr> </table>		<input type="checkbox"/> تصدی گری	<input checked="" type="checkbox"/> حاکمیتی												
<input type="checkbox"/> تصدی گری	<input checked="" type="checkbox"/> حاکمیتی															
	<table style="width: 100%; border-collapse: collapse;"> <tr> <td style="width: 25%; text-align: center;"><input type="checkbox"/> روستایی</td> <td style="width: 25%; text-align: center;"><input checked="" type="checkbox"/> شهرستانی</td> <td style="width: 25%; text-align: center;"><input checked="" type="checkbox"/> استانی</td> <td style="width: 25%; text-align: center;"><input type="checkbox"/> منطقه ای</td> <td style="width: 20%; text-align: center;"><input type="checkbox"/> ملی</td> </tr> </table>		<input type="checkbox"/> روستایی	<input checked="" type="checkbox"/> شهرستانی	<input checked="" type="checkbox"/> استانی	<input type="checkbox"/> منطقه ای	<input type="checkbox"/> ملی									
<input type="checkbox"/> روستایی	<input checked="" type="checkbox"/> شهرستانی	<input checked="" type="checkbox"/> استانی	<input type="checkbox"/> منطقه ای	<input type="checkbox"/> ملی												
	<table style="width: 100%; border-collapse: collapse;"> <tr> <td style="width: 15%; text-align: center;"><input type="checkbox"/> ثبت مالکیت</td> <td style="width: 15%; text-align: center;"><input type="checkbox"/> تامین اجتماعی</td> <td style="width: 15%; text-align: center;"><input checked="" type="checkbox"/> کسب و کار</td> <td style="width: 15%; text-align: center;"><input type="checkbox"/> مالیات</td> <td style="width: 15%; text-align: center;"><input type="checkbox"/> سلامت</td> <td style="width: 15%; text-align: center;"><input type="checkbox"/> آموزش</td> <td style="width: 15%; text-align: center;"><input type="checkbox"/> تولد</td> </tr> <tr> <td style="width: 15%; text-align: center;"><input type="checkbox"/> وفات</td> <td style="width: 15%; text-align: center;"><input type="checkbox"/> مدارک و گواهینامه ها</td> <td style="width: 15%; text-align: center;"><input type="checkbox"/> بازنشستگی</td> <td style="width: 15%; text-align: center;"><input type="checkbox"/> ازدواج</td> <td style="width: 15%; text-align: center;"><input type="checkbox"/> بیمه</td> <td style="width: 15%; text-align: center;"><input type="checkbox"/> تاسیسات شهری</td> <td style="width: 15%; text-align: center;"><input type="checkbox"/> سایر</td> </tr> </table>		<input type="checkbox"/> ثبت مالکیت	<input type="checkbox"/> تامین اجتماعی	<input checked="" type="checkbox"/> کسب و کار	<input type="checkbox"/> مالیات	<input type="checkbox"/> سلامت	<input type="checkbox"/> آموزش	<input type="checkbox"/> تولد	<input type="checkbox"/> وفات	<input type="checkbox"/> مدارک و گواهینامه ها	<input type="checkbox"/> بازنشستگی	<input type="checkbox"/> ازدواج	<input type="checkbox"/> بیمه	<input type="checkbox"/> تاسیسات شهری	<input type="checkbox"/> سایر
<input type="checkbox"/> ثبت مالکیت	<input type="checkbox"/> تامین اجتماعی	<input checked="" type="checkbox"/> کسب و کار	<input type="checkbox"/> مالیات	<input type="checkbox"/> سلامت	<input type="checkbox"/> آموزش	<input type="checkbox"/> تولد										
<input type="checkbox"/> وفات	<input type="checkbox"/> مدارک و گواهینامه ها	<input type="checkbox"/> بازنشستگی	<input type="checkbox"/> ازدواج	<input type="checkbox"/> بیمه	<input type="checkbox"/> تاسیسات شهری	<input type="checkbox"/> سایر										
	<table style="width: 100%; border-collapse: collapse;"> <tr> <td style="width: 30%; text-align: center;"><input type="checkbox"/> رخداد رویدادی مشخص</td> <td style="width: 30%; text-align: center;"><input type="checkbox"/> فرارسیدن زمان مشخص</td> <td style="width: 40%; text-align: center;"><input checked="" type="checkbox"/> درخواست متقاضی خدمت</td> </tr> </table>		<input type="checkbox"/> رخداد رویدادی مشخص	<input type="checkbox"/> فرارسیدن زمان مشخص	<input checked="" type="checkbox"/> درخواست متقاضی خدمت											
<input type="checkbox"/> رخداد رویدادی مشخص	<input type="checkbox"/> فرارسیدن زمان مشخص	<input checked="" type="checkbox"/> درخواست متقاضی خدمت														
	<table style="width: 100%; border-collapse: collapse;"> <tr> <td style="width: 50%; text-align: center;"><input type="checkbox"/> سایر: ...</td> <td style="width: 50%; text-align: center;"><input checked="" type="checkbox"/> تشخیص دستگاه</td> </tr> </table>		<input type="checkbox"/> سایر: ...	<input checked="" type="checkbox"/> تشخیص دستگاه												
<input type="checkbox"/> سایر: ...	<input checked="" type="checkbox"/> تشخیص دستگاه															
	<p>افراد حقیقی: شناسنامه، کارت ملی، کارت پایان خدمت یا معافیت دائم (عکس- تصویر آخرین مدرک تحصیلی)</p> <p>افراد حقوقی: ثبت شرکت، مدارک موسسین شرکت، اساسنامه شرکت (جهت متقاضیان حقوقی)، آگهی تاسیس یا آخرین تغییرات</p> <p>درخواست کتبی متقاضی - ارائه اطلاعات شجره ای دام توسط متقاضی</p>															
	ماده ۱۰ قانون نظام جامع دامپروری															
۵- خزیات خدمت	<table style="width: 100%; border-collapse: collapse;"> <tr> <td style="width: 50%; text-align: center;">آمار تعداد خدمت گیرندگان</td> <td style="width: 50%; text-align: center;">خدمت گیرندگان (نامشخص) در: <input type="checkbox"/> ماه <input checked="" type="checkbox"/> فصل <input type="checkbox"/> سال</td> </tr> <tr> <td style="width: 50%; text-align: center;">متوسط مدت زمان ارائه خدمت</td> <td style="width: 50%; text-align: center;">توانر <input checked="" type="checkbox"/> یکبار برای همیشه</td> </tr> <tr> <td style="width: 50%; text-align: center;">تعداد دفعات مراجعه حضوری</td> <td style="width: 50%; text-align: center;">بار در: <input type="checkbox"/> ماه <input type="checkbox"/> فصل <input type="checkbox"/> سال</td> </tr> <tr> <td style="width: 50%; text-align: center;">تعداد دفعات مراجعه حضوری</td> <td style="width: 50%; text-align: center;">با یک بار مراجعه کلیه خدمات انجام می شود.</td> </tr> </table>		آمار تعداد خدمت گیرندگان	خدمت گیرندگان (نامشخص) در: <input type="checkbox"/> ماه <input checked="" type="checkbox"/> فصل <input type="checkbox"/> سال	متوسط مدت زمان ارائه خدمت	توانر <input checked="" type="checkbox"/> یکبار برای همیشه	تعداد دفعات مراجعه حضوری	بار در: <input type="checkbox"/> ماه <input type="checkbox"/> فصل <input type="checkbox"/> سال	تعداد دفعات مراجعه حضوری	با یک بار مراجعه کلیه خدمات انجام می شود.						
آمار تعداد خدمت گیرندگان	خدمت گیرندگان (نامشخص) در: <input type="checkbox"/> ماه <input checked="" type="checkbox"/> فصل <input type="checkbox"/> سال															
متوسط مدت زمان ارائه خدمت	توانر <input checked="" type="checkbox"/> یکبار برای همیشه															
تعداد دفعات مراجعه حضوری	بار در: <input type="checkbox"/> ماه <input type="checkbox"/> فصل <input type="checkbox"/> سال															
تعداد دفعات مراجعه حضوری	با یک بار مراجعه کلیه خدمات انجام می شود.															
	<table style="width: 100%; border-collapse: collapse;"> <tr> <td style="width: 30%; text-align: center;">هزینه ارائه خدمت (ریال) به</td> <td style="width: 30%; text-align: center;">مبلغ (مبالغ)</td> <td style="width: 40%; text-align: center;">شماره حساب (های) بانکی</td> </tr> <tr> <td style="width: 30%; text-align: center;">خدمت گیرندگان</td> <td style="width: 30%; text-align: center;">ندارد</td> <td style="width: 40%; text-align: center;">ندارد</td> </tr> </table>		هزینه ارائه خدمت (ریال) به	مبلغ (مبالغ)	شماره حساب (های) بانکی	خدمت گیرندگان	ندارد	ندارد								
هزینه ارائه خدمت (ریال) به	مبلغ (مبالغ)	شماره حساب (های) بانکی														
خدمت گیرندگان	ندارد	ندارد														
	<table style="width: 100%; border-collapse: collapse;"> <tr> <td style="width: 30%; text-align: center;">پرداخت بصورت الکترونیک</td> <td style="width: 30%; text-align: center;">شماره حساب (های) بانکی</td> <td style="width: 40%; text-align: center;">پرداخت بصورت الکترونیک</td> </tr> </table>		پرداخت بصورت الکترونیک	شماره حساب (های) بانکی	پرداخت بصورت الکترونیک											
پرداخت بصورت الکترونیک	شماره حساب (های) بانکی	پرداخت بصورت الکترونیک														
۶- نحوه دسترسی به خدمت	<p>آدرس دقیق و مستقیم خدمت در وبگاه (در صورت الکترونیکی بودن همه یا بخشی از خدمت)</p> <p>نام سامانه مربوط به خدمت (در صورت الکترونیکی بودن همه یا بخشی از خدمت)</p>															
	<table style="width: 100%; border-collapse: collapse;"> <tr> <td style="width: 30%; text-align: center;">مرحله خدمت</td> <td style="width: 30%; text-align: center;">نوع ارائه</td> <td style="width: 40%; text-align: center;">رسانه ارتباطی خدمت</td> </tr> <tr> <td style="width: 30%; text-align: center;">در مرحله اطلاع رسانی خدمت</td> <td style="width: 30%; text-align: center;"><input type="checkbox"/> الکترونیکی</td> <td style="width: 40%; text-align: center;"> <input type="checkbox"/> اینترنتی (مانند وبگاه دستگاه) <input type="checkbox"/> پست الکترونیک <input type="checkbox"/> تلفن گویا یا مرکز تماس پیام کوتاه <input type="checkbox"/> سایر (بازکر نحوه دسترسی) </td> </tr> </table>		مرحله خدمت	نوع ارائه	رسانه ارتباطی خدمت	در مرحله اطلاع رسانی خدمت	<input type="checkbox"/> الکترونیکی	<input type="checkbox"/> اینترنتی (مانند وبگاه دستگاه) <input type="checkbox"/> پست الکترونیک <input type="checkbox"/> تلفن گویا یا مرکز تماس پیام کوتاه <input type="checkbox"/> سایر (بازکر نحوه دسترسی)								
مرحله خدمت	نوع ارائه	رسانه ارتباطی خدمت														
در مرحله اطلاع رسانی خدمت	<input type="checkbox"/> الکترونیکی	<input type="checkbox"/> اینترنتی (مانند وبگاه دستگاه) <input type="checkbox"/> پست الکترونیک <input type="checkbox"/> تلفن گویا یا مرکز تماس پیام کوتاه <input type="checkbox"/> سایر (بازکر نحوه دسترسی)														

اگر استعمال غیر الکترونیکی است، استعمال توسط:	استعمال الکترونیکی		مبلغ (در صورت پرداخت هزینه)	فیلدهای مورد تبادل	نام سامانه های دستگاه دیگر	نام دستگاه دیگر	۸- ارتباط خدمت با سایر دستگاه های دیگر
	برخط (online)	دستهای (Batch)					
<input type="checkbox"/> دستگاه <input type="checkbox"/> مراجعه کننده	<input type="checkbox"/>	<input type="checkbox"/>					

۱۰- نمودار ارتباطی فرایندهای خدمت

فرآیند خدمت صدور شناسه و شناسنامه دام

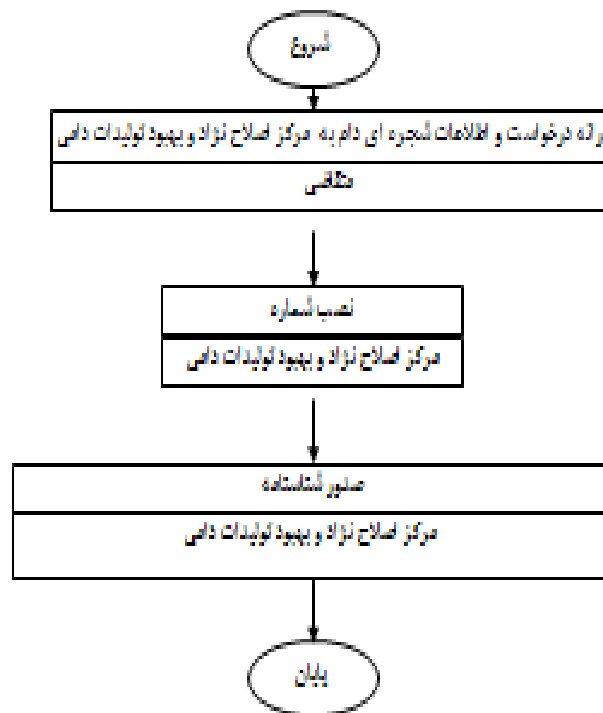

واحد مربوط: معاونی - سرپرست معاونت بهبود تولیدات دامی	پست الکترونیک: nasiri۶۹۷۹@gmail.com	تلفن: ۳-۳۳۶۶۱۶۷۱	نام و نام خانوادگی تکمیل کننده فرم: محمد نصیری
--	--	---------------------	---