

بسمه تعالی

فرم شناسنامه خدمت دستگاه اجرایی

ضمیمه ۱

۱- عنوان خدمت: ساماندهی دامداری های روستایی، عشایری و غیر صنعتی		۲- شناسه خدمت		
(این فیلد توسط سازمان مدیریت و برنامه ریزی کشور تکمیل می شود.)				
۳- ارائه دهنده خدمت	نام دستگاه اجرایی: سازمان نظام مهندسی کشاورزی و منابع طبیعی کشور			
	نام دستگاه مادر: وزارت جهاد کشاورزی - معاونت امور دام، سازمان شیلات ایران			
۴- مشخصات خدمت	شرح خدمت			
	اجرای عملیات بهسازی و نوسازی اماکن دامی روستایی			
	نوع خدمت	<input type="checkbox"/> خدمت به شهروندان (G2C) <input checked="" type="checkbox"/> خدمت به کسب و کار (G2B) <input type="checkbox"/> خدمت به دیگر دستگاه های دولتی (G2G)		
	ماهیت خدمت	<input checked="" type="checkbox"/> حاکمیتی <input checked="" type="checkbox"/> تصدی گری		
	سطح خدمت	<input checked="" type="checkbox"/> ملی <input type="checkbox"/> منطقه ای <input type="checkbox"/> استانی <input type="checkbox"/> شهری <input type="checkbox"/> شهرستانی		
	رویداد مرتبط با:	<input type="checkbox"/> تولد <input type="checkbox"/> آموزش <input type="checkbox"/> سلامت <input type="checkbox"/> مالیات <input checked="" type="checkbox"/> کسب و کار <input type="checkbox"/> تأسیسات شهری <input type="checkbox"/> بیمه <input type="checkbox"/> ازدواج <input type="checkbox"/> بازنشستگی <input type="checkbox"/> مدارک و گواهینامه ها <input type="checkbox"/> وفات <input type="checkbox"/> سایر		
	نحوه آغاز خدمت	<input checked="" type="checkbox"/> تقاضای گیرنده خدمت <input checked="" type="checkbox"/> فرارسیدن زمانی مشخص <input type="checkbox"/> رخداد رویدادی مشخص <input type="checkbox"/> تشخیص دستگاه <input type="checkbox"/> سایر: ...		
	مدارک لازم برای انجام خدمت	افراد حقیقی: شناسنامه، کارت ملی، کارت پایان خدمت یا معافیت دائم (عکس- تصویر آخرین مدرک تحصیلی) افراد حقوقی: ثبت شرکت، مدارک موسسین شرکت، اساسنامه شرکت (جهت متقاضیان حقوقی)، آگهی تاسیس یا آخرین تغییرات معرفی نامه از شورای روستا (دهیارها) - تکمیل فرم شناسنامه بهره برداران - کروکی دامداری		
	قوانین و مقررات بالادستی	قانون نظام جامع دامپروری کشور (تبصره ۴ ماده ۵ قانون) - دستورالعمل اجرایی بهسازی و نوسازی اماکن دامی روستایی		
	۵- جزئیات خدمت	آمار تعداد خدمت گیرندگان		
خدمت گیرندگان در: ماه فصل سال				
متوسط مدت زمان ارائه خدمت: ۱-۲ ماه				
تواتر <input checked="" type="checkbox"/> یکبار برای همیشه (پس از ۱۰ سال قابل تمدید) بار در: ماه فصل سال				
تعداد بار مراجعه حضوری ۳-۲ بار برای صدور مجوز				
هزینه ارائه خدمت (ریال) به خدمت گیرندگان		مبلغ (مبالغ)		
	شماره حساب (های) بانکی			
	پرداخت بصورت الکترونیک			
	...			
۶- نحوه دسترسی به	آدرس دقیق و مستقیم خدمت در وبگاه در صورت الکترونیکی بودن همه یا بخشی از آن بصورت استانی			
	نام سامانه مربوط به خدمت در صورت الکترونیکی بودن همه یا بخشی از آن:			
	مراحل خدمت	نوع ارائه	رسانه ارتباطی خدمت	

		<input type="checkbox"/> الکترونیکی <input type="checkbox"/> اینترنتی (مانند وبگاه دستگاه) <input type="checkbox"/> تلفن همراه (برنامه کاربردی) <input type="checkbox"/> پست الکترونیک <input type="checkbox"/> ارسال پستی <input type="checkbox"/> تلفن گویا یا مرکز تماس <input type="checkbox"/> پیام کوتاه <input type="checkbox"/> سایر (با ذکر نحوه دسترسی)		در مرحله اطلاع رسانی خدمت				
<input checked="" type="checkbox"/> غیر الکترونیکی		<input type="checkbox"/> جهت احراز اصالت فرد <input type="checkbox"/> جهت احراز اصالت مدرک <input type="checkbox"/> نبود زیرساخت ارتباطی مناسب <input checked="" type="checkbox"/> سایر: ممکن است متقاضی به اینترنت دسترسی نداشته باشد و حضورا کسب اطلاع نماید	<input type="checkbox"/> جهت احراز اصالت فرد <input type="checkbox"/> جهت احراز اصالت مدرک <input type="checkbox"/> نبود زیرساخت ارتباطی مناسب <input checked="" type="checkbox"/> سایر: ممکن است متقاضی به اینترنت دسترسی نداشته باشد و حضورا کسب اطلاع نماید	مراجعه به دستگاه: <input checked="" type="checkbox"/> ملی <input checked="" type="checkbox"/> استانی <input checked="" type="checkbox"/> شهرستانی	<input checked="" type="checkbox"/> غیر الکترونیکی <input type="checkbox"/> الکترونیکی	<input type="checkbox"/> اینترنتی (مانند وبگاه دستگاه) <input type="checkbox"/> تلفن همراه (برنامه کاربردی) <input type="checkbox"/> پست الکترونیک <input type="checkbox"/> ارسال پستی <input type="checkbox"/> تلفن گویا یا مرکز تماس <input type="checkbox"/> پیام کوتاه <input type="checkbox"/> دفتر پیشخوان شماره قرارداد واگذاری خدمات به دفتر پیشخوان: (پایلوט استان کرمانشاه) <input type="checkbox"/> عنوان مشابه دفتر پیشخوان <input type="checkbox"/> سایر (با ذکر نحوه دسترسی)	در مرحله درخواست خدمت	
<input checked="" type="checkbox"/> غیر الکترونیکی		<input checked="" type="checkbox"/> جهت احراز اصالت فرد <input checked="" type="checkbox"/> جهت احراز اصالت مدرک <input checked="" type="checkbox"/> نبود زیرساخت ارتباطی مناسب سایر:	<input checked="" type="checkbox"/> جهت احراز اصالت فرد <input checked="" type="checkbox"/> جهت احراز اصالت مدرک <input checked="" type="checkbox"/> نبود زیرساخت ارتباطی مناسب سایر:	مراجعه به دستگاه: <input type="checkbox"/> ملی <input checked="" type="checkbox"/> استانی <input checked="" type="checkbox"/> شهرستانی	<input type="checkbox"/> الکترونیکی <input checked="" type="checkbox"/> غیر الکترونیکی	<input type="checkbox"/> اینترنتی (مانند درگاه دستگاه) <input type="checkbox"/> اینترنتی (مانند اینترنت داخلی دستگاه یا ERP) <input type="checkbox"/> پست الکترونیک <input type="checkbox"/> سایر (با ذکر نحوه دسترسی)	مرحله تولید خدمت (فرایند داخل دستگاه یا ارتباط با دیگر دستگاه ها)	
		<input type="checkbox"/> اینترنتی (مانند وبگاه دستگاه) <input type="checkbox"/> تلفن همراه (برنامه کاربردی) <input type="checkbox"/> پست الکترونیک <input type="checkbox"/> ارسال پستی <input type="checkbox"/> تلفن گویا یا مرکز تماس <input type="checkbox"/> پیام کوتاه <input type="checkbox"/> دفتر پیشخوان شماره قرارداد واگذاری خدمات به دفتر پیشخوان: <input type="checkbox"/> عنوان مشابه دفتر پیشخوان <input type="checkbox"/> سایر (با ذکر نحوه دسترسی)		در مرحله ارائه خدمت				
<input checked="" type="checkbox"/> غیر الکترونیکی		<input type="checkbox"/> جهت احراز اصالت فرد <input type="checkbox"/> جهت احراز اصالت مدرک <input checked="" type="checkbox"/> نبود زیرساخت ارتباطی مناسب <input checked="" type="checkbox"/> سایر: دریافت پروانه / مجوز	<input type="checkbox"/> جهت احراز اصالت فرد <input type="checkbox"/> جهت احراز اصالت مدرک <input checked="" type="checkbox"/> نبود زیرساخت ارتباطی مناسب <input checked="" type="checkbox"/> سایر: دریافت پروانه / مجوز	مراجعه به دستگاه: <input type="checkbox"/> ملی <input type="checkbox"/> استانی <input checked="" type="checkbox"/> شهرستانی	<input checked="" type="checkbox"/> غیر الکترونیکی <input type="checkbox"/> الکترونیکی	<input type="checkbox"/> اینترنتی (مانند وبگاه دستگاه) <input type="checkbox"/> تلفن همراه (برنامه کاربردی) <input type="checkbox"/> پست الکترونیک <input type="checkbox"/> ارسال پستی <input type="checkbox"/> تلفن گویا یا مرکز تماس <input type="checkbox"/> پیام کوتاه <input type="checkbox"/> دفتر پیشخوان شماره قرارداد واگذاری خدمات به دفتر پیشخوان: <input type="checkbox"/> عنوان مشابه دفتر پیشخوان <input type="checkbox"/> سایر (با ذکر نحوه دسترسی)	نام سامانه های دیگر	۷- ارتباط خدمت با سایر سامانه ها
استفاده غیر الکترونیکی	استفاده الکترونیکی (Batch)	فیلهای مورد تبادل		نام سامانه های دیگر	۷- ارتباط خدمت با سایر سامانه ها			

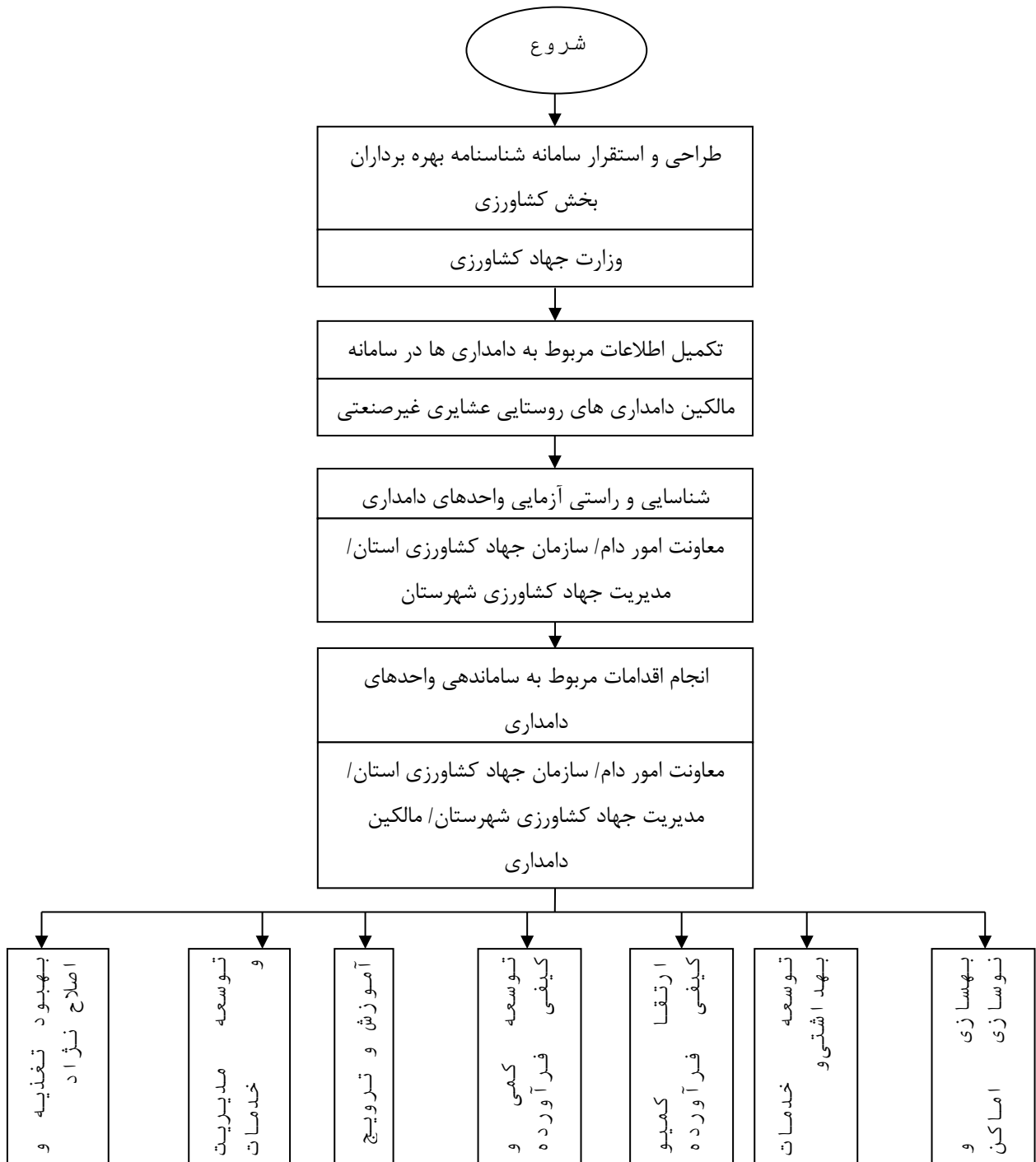

<p>واحد مربوط: دفتر برنامه ریزی معاونت تولیدات دام</p>	<p>پست الکترونیک: ftmhasghari@gmail.com</p>	<p>تلفن: ۴۳۰۵۹۰۰۰</p>	<p>نام و نام خانوادگی تکمیل کننده فرم: فاطمه اصغری</p>
--	---	---------------------------	--